

Dostali jste vyúčtování plynu s přemrštěným nedoplatkem? Plyn je rok od roku, kvartál za kvartálem stále dražší. Co se dá dělat? Stejně nemáme na výběr, posteskne si člověk a zaplatí složenku. Vězte, že majoritní společnosti pouze těží z všeobecné nevědomosti. Už pátým rokem si můžete koupit plyn levněji.

Od 1. ledna 2007 zákon liberalizoval trh s plynem. Byl tím dán prostor konkurenci a mohly tak vzniknout společnosti nabízející mnohem zajímavější konečnou cenu za odebraný plyn.

Celková cena plynu se skládá ze tří složek. Z částky pro distributora, státem stanovené společnosti provozující distribuční síť. Jedná se o správu rozvodů, ply-

Kupte si levnější plyn

noměru a také veškeré opravy související s přepravou plynu. Další částí je malý poplatek pro operátora trhu OTE, společnost, která registruje a kontroluje účastníky trhu, a to jak přímé výrobce plynu, tak dodavatele konkrétním domácnostem či firmám. Třetí položkou je cena, kterou platíme dodavateli, tedy společnosti, jež obchoduje přímo s komoditou plyn. V této oblasti dnes působí 22 firem nabízejících dodávku plynu a každý může zadarmo přejít k libovolné společnosti, která nabízí dodávku plynu také do domácností.

Standardní výpovědní doba z původní smlouvy činí tři měsíce. Výjimkou je situace, kdy společnost, od které zákazník odebrá, změní ceny. Aktualizace ceníků v případě plynu probíhá každého čtvrt roku a společnost má povinnost zveřejnit měsíc předem předpokládanou novou cenu. Pokud se cena mění, má zákazník právo v tomto období od vyhlášení nové ceny do jejího

zavedení rozvázat smluvní vztah a zajistit si dodavatele jiného. Ještě v tomto roce vejde v platnost zákon ukládající společnosti o změně cen aktivně informovat své zákazníky.



Stejný plyn, různé ceny

Jak je možné, že mají společnosti prodávající stejný plyn různé ceny? Všechny společnosti obchodují na společném trhu s plynem, záleží pak na jednotlivé společnosti, jakou má obchodní strategii. Velké, zejména majoritní společnosti nakoupily plyn na několik let či desetiletí dopředu a tím se zavázaly vykoupit jej za určitou cenu. Po nějakém čase cena plynu klesla, nebo byl dovážen levněji z jiných zemí a tak nastala šance pro novější společnosti, které si tak mohou dovolit koupit plyn levněji a tedy i levněji prodat.

Další okolností je hospodaření firmy. Velké firmy mají obrovské náklady v podobě honosných budov, obrovských platů vysoce postavených ředitelů a rozsáhlé reklamy. Menší alternativní dodavatelé se snaží na trhu uplatnit spíše na základě nižších cen a kvalitní péče o zákazníka, který firmu spontánně doporučuje dále.

Velké společnosti jsou v konkurenčním prostředí také nuceny snižovat ceny, avšak pouze pro velké podniky, které odebrávají za velmi výhodných podmínek. Tím, kdo nakonec fungování a zisk celé společnosti zaplatí,

jsou drobní odběratelé a domácnosti, kterým je nabízen předražený plyn.

Jak poznat nejuvšhodnějšiho dodavatele?

Většina společností má přehledné informace o postupu změny na internetu a také zákaznický servis, který je možno v případě dotazů kontaktovat. Stačí vyplnit formulář smlouvy spolu s plnou mocí, opravňující společnost rozvázat za vás smluvní vztah se stávajícím dodavatelem. Dokumenty jsou dostupné na internetu nebo vám je společnost na vyžádání zašle.

Na co se při výběru dodavatele zaměřit? Samozřejmě hlavním kritériem je cena. Z ceníku ovšem není zas tak jednoduché poznat konečnou sumu. Připomeňme, že cena má tři části. Ovlivnit lze cenu dodávky, kterou platíme dodavatel. Součástí této ceny je měsíční paušál a poplatek za každou odebranou MWh (resp. kWh). Díky tomu je mnohdy složité poznat nejuvšhodnějšiho dodavatele, jelikož je potřeba vzít v úvahu jak výši paušálu, tak cenu za odebraný plyn.

Pro názornost se podívejme na příklad domácnosti z naší tabulky, která odebírá 13 MWh plynu za rok v distribučním území E.ON:

Společnost Elimon si účtuje 640 Kč za

Kroky pro změnu dodavatele

- Vyberte si levnou a solidní společnost, zohledněte, zda vaše současná smlouva není na dobu určitou, popř. jak dlouhá je výpovědní doba pro smlouvu na dobu neurčitou (max. 3 měsíce).
- Vyplňte dva exempláře nové „smlouvy o sdružených službách dodávky plynu“ a plnou moc. Spolu s kopií posledního vyúčtování zašlete společnosti. Veškeré údaje, formuláře ke stažení, případně kontakt na zákaznický servis jsou dostupné na internetových stránkách společnosti.
- Poté obdržíte podepsanou smlouvu spolu s rozpisem záloh, případně žádost o doplnění údajů či dokumentů.
- Veškerou administrativu spojenou s přepisem a jednáním s distributorem vyřídí nový dodavatel.
- Od data uvedeného v rozpisu záloh jste odběratelem levnějšiho plynu.

Domácnost, která pouze vaří a ohřívá vodu plynem (spotřeba 7 MWh/rok)

Distribuční území EON

| Společnost | 1 MWh | měs. platba | cena / rok |
|---------------------|------------------|-----------------|---------------------|
| Halimedes | 620,00 Kč | 50,00 Kč | 9 864,70 Kč |
| ČEZ | 625,74 Kč | 56,00 Kč | 9 999,31 Kč |
| Elimon | 700,00 Kč | 20,00 Kč | 10 104,70 Kč |
| ČEC | 636,00 Kč | 63,00 Kč | 10 186,30 Kč |
| Pražská plynárenská | 741,70 Kč | 25,00 Kč | 10 526,98 Kč |
| Lama Investments | 694,00 Kč | 63,00 Kč | 10 673,50 Kč |
| E.ON | 696,60 Kč | 63,00 Kč | 10 695,34 Kč |

Distribuční území JMP Jihomoravská plynárenská

| Společnost | 1 MWh | měs. platba | cena / rok |
|---------------------|------------------|-----------------|--------------------|
| Halimedes | 620,00 Kč | 50,00 Kč | 8 472,16 Kč |
| Elimon | 740,00 Kč | 20,00 Kč | 9 048,16 Kč |
| Pražská plynárenská | 741,70 Kč | 25,00 Kč | 9 134,44 Kč |
| ČEZ | 759,72 Kč | 19,90 Kč | 9 212,36 Kč |
| Lumen | 772,90 Kč | 20,20 Kč | 9 327,40 Kč |
| RSP | 760,00 Kč | 30,00 Kč | 9 360,16 Kč |
| RWE | 840,03 Kč | 24,70 Kč | 9 956,09 Kč |

Distribuční území VČP Východočeská plynárenská

| Společnost | 1 MWh | měs. platba | cena / rok |
|---------------------|------------------|-----------------|---------------------|
| Halimedes | 710,00 Kč | 18,00 Kč | 9 219,90 Kč |
| Elimon | 740,00 Kč | 20,00 Kč | 9 500,70 Kč |
| Pražská plynárenská | 741,70 Kč | 25,00 Kč | 9 586,98 Kč |
| ČEZ | 754,62 Kč | 20,10 Kč | 9 624,95 Kč |
| Lumen | 772,90 Kč | 20,20 Kč | 9 779,94 Kč |
| RSP | 760,00 Kč | 30,00 Kč | 9 812,70 Kč |
| RWE | 840,03 Kč | 24,70 Kč | 10 408,63 Kč |

Distribuční území SME Severomoravská plynárenská

| Společnost | 1 MWh | měs. platba | cena / rok |
|---------------------|------------------|-----------------|---------------------|
| Halimedes | 710,00 Kč | 18,00 Kč | 9 161,38 Kč |
| Elimon | 740,00 Kč | 20,00 Kč | 9 442,18 Kč |
| Pražská plynárenská | 741,70 Kč | 25,00 Kč | 9 528,46 Kč |
| ČEZ | 755,62 Kč | 19,90 Kč | 9 571,94 Kč |
| RSP | 760,00 Kč | 30,00 Kč | 9 754,18 Kč |
| E.ON | 711,00 Kč | 71,00 Kč | 9 932,98 Kč |
| RWE | 840,03 Kč | 24,70 Kč | 10 350,11 Kč |

Distribuční území RWE Energie Střední, Severní a Západní Čechy

| Společnost | 1 MWh | měs. platba | cena / rok |
|---------------------|------------------|-----------------|---------------------|
| Halimedes | 710,00 Kč | 18,00 Kč | 9 662,50 Kč |
| Elimon | 740,00 Kč | 20,00 Kč | 9 943,30 Kč |
| Pražská plynárenská | 741,70 Kč | 25,00 Kč | 10 029,58 Kč |
| ČEZ | 755,11 Kč | 18,30 Kč | 10 045,74 Kč |
| Lumen | 772,90 Kč | 20,20 Kč | 10 222,54 Kč |
| RSP | 760,00 Kč | 30,00 Kč | 10 255,30 Kč |
| RWE | 840,03 Kč | 24,70 Kč | 10 851,23 Kč |

Distribuční území PP Pražská plynárenská

| Společnost | 1 MWh | měs. platba | cena / rok |
|----------------------------|------------------|-----------------|--------------------|
| Halimedes | 620,00 Kč | 50,00 Kč | 8 408,08 Kč |
| Elimon | 700,00 Kč | 20,00 Kč | 8 648,08 Kč |
| ČEC | 705,00 Kč | 25,00 Kč | 8 762,08 Kč |
| Lumen | 722,90 Kč | 20,20 Kč | 8 843,32 Kč |
| ČEZ | 696,02 Kč | 20,40 Kč | 8 620,40 Kč |
| Lama Investments | 739,00 Kč | 25,00 Kč | 9 047,68 Kč |
| Pražská plynárenská | 741,70 Kč | 25,00 Kč | 9 070,36 Kč |

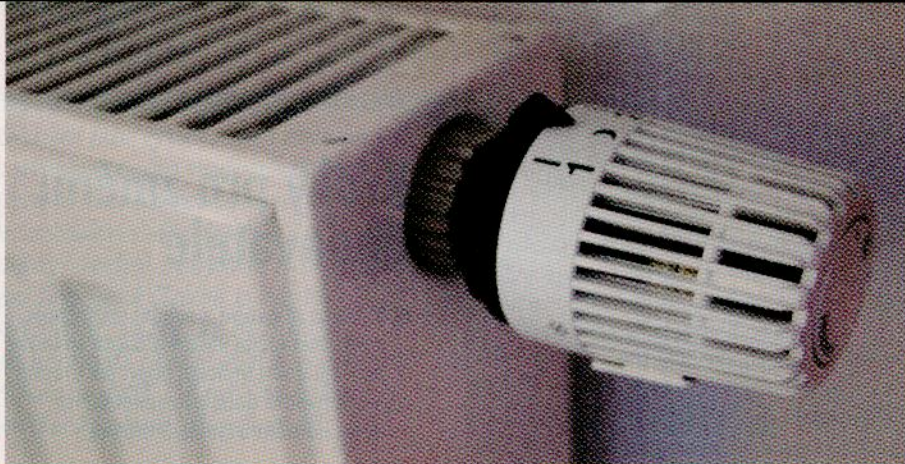

Nejčastější otázky

Co když přejdu k novému dodavateli a on pak zvýší cenu?

Pokud zvýší cenu, je možné přejít k jinému dodavateli. Nové ceníky jsou dostupné vždy měsíc před zavedením nové ceny na internetových stránkách společnosti, tedy měsíc před započítáním každého kvartálu.

Pokud změním dodavatele, nebude mě distributor znevýhodňovat?

Krátce po otevření trhu konkurenci se vyskytovaly případy znevýhodňování či dokonce zastrasování ze strany majoritní

společnosti, pokud od ní zákazník odešel. V dnešní době je to spíše výjimka a je možné v takové situaci podat stížnost na Energetický regulační úřad, nebo to za vás učiní nový dodavatel.

Jak často může dodavatel měnit cenu plynu?

Cena plynu je vyhlášována vždy na tři měsíce dopředu, tedy každé čtvrtletí (1. ledna, 1. dubna, 1. července a 1. října) vchází v platnost nové ceníky. V těchto intervalech se může měnit cena, může ale také zůstat stejná.

MWh plynu, stálý měsíční plat činí 92 Kč a konečná cena (včetně distribuční sazby pro dané území, poplatku OTE a 20% DPH) je 16 887,17 Kč.

Společnost Lama Investments si účtuje 615 Kč, stálý měsíční plat činí 175 Kč a konečná cena (včetně distribuční sazby pro dané území, poplatku OTE a 20% DPH) je 17 692,37 Kč.

I když má společnost Elimon dražší sazbu za MWh plynu, díky výrazně nižšímu měsíčnímu paušálu nabízí zákazníkovi nižší konečnou cenu.

Pro výpočet správné ceny je třeba vědět, na kterém distribučním území se odběratel nachází. Ceny distribuce i dodávky se pro jednotlivá území liší. Ceny se liší také pro jednotlivé skupiny odběratelů, a to na základě množství odebraného plynu.

Strategie firem

Dalším kritériem pro výběr správného dodavatele může být také celková strategie firmy. Například velká firma si může dočasně dovolit snížit cenu, zaplatit si obchodníky, kteří ji budou propagovat a následně opět ceny zvýšit. U menší firmy lze spíše předpokládat, že jejím cílem je udržet cenu stabilně přijatelnou.

Společnosti volí i různé strategie, jak

Domácnost (větší byt), která vaří, ohřívá vodu a topí plynem (spotřeba 23 MWh/rok)

Distribuční území EON

| Společnost | 1 MWh | měs. platba | cena / rok |
|------------------|-----------|-------------|--------------|
| Halimedes | 606,00 Kč | 150,00 Kč | 27 791,05 Kč |
| Elimon | 640,00 Kč | 92,00 Kč | 27 894,25 Kč |
| RWE | 807,60 Kč | 106,20 Kč | 27 930,46 Kč |
| ČEZ | 605,99 Kč | 159,70 Kč | 27 930,46 Kč |
| Lama Investments | 615,00 Kč | 175,00 Kč | 28 399,45 Kč |
| ČEC | 635,00 Kč | 176,00 Kč | 28 965,85 Kč |
| E.ON | 668,60 Kč | 176,00 Kč | 29 893,21 Kč |

Distribuční území JMP Jihomoravská plynárenská

| Společnost | 1 MWh | měs. platba | cena / rok |
|---------------------|-----------|-------------|--------------|
| Elimon | 680,00 Kč | 92,00 Kč | 25 915,84 Kč |
| Halimedes | 683,00 Kč | 88,00 Kč | 25 941,04 Kč |
| Pražská plynárenská | 690,02 Kč | 99,00 Kč | 26 293,19 Kč |
| RSP | 710,00 Kč | 99,00 Kč | 26 844,64 Kč |
| E.ON | 683,00 Kč | 184,00 Kč | 27 323,44 Kč |
| ČEZ | 732,31 Kč | 95,00 Kč | 27 402,79 Kč |
| RWE | 807,60 Kč | 106,20 Kč | 29 642,08 Kč |

Distribuční území VČP Východočeská plynárenská

| Společnost | 1 MWh | měs. platba | cena / rok |
|---------------------|-----------|-------------|--------------|
| Elimon | 680,00 Kč | 92,00 Kč | 26 926,07 Kč |
| Halimedes | 683,00 Kč | 88,00 Kč | 26 951,27 Kč |
| Pražská plynárenská | 690,02 Kč | 99,00 Kč | 27 303,42 Kč |
| RSP | 710,00 Kč | 99,00 Kč | 27 854,87 Kč |
| ČEZ | 729,71 Kč | 94,10 Kč | 28 328,30 Kč |
| E.ON | 683,00 Kč | 184,00 Kč | 28 333,67 Kč |
| RWE | 807,60 Kč | 106,20 Kč | 30 652,31 Kč |

Distribuční území SME Severomoravská plynárenská

| Společnost | 1 MWh | měs. platba | cena / rok |
|---------------------|-----------|-------------|--------------|
| Elimon | 680,00 Kč | 92,00 Kč | 26 918,72 Kč |
| Halimedes | 683,00 Kč | 88,00 Kč | 26 943,92 Kč |
| Pražská plynárenská | 690,02 Kč | 99,00 Kč | 27 296,08 Kč |
| RSP | 710,00 Kč | 99,00 Kč | 27 847,52 Kč |
| ČEZ | 729,98 Kč | 93,80 Kč | 28 324,09 Kč |
| E.ON | 683,00 Kč | 184,00 Kč | 28 326,32 Kč |
| RWE | 807,60 Kč | 106,20 Kč | 30 644,96 Kč |

Distribuční území RWE Energie Střední, Severní a Západní Čechy

| Společnost | 1 MWh | měs. platba | cena / rok |
|---------------------|-----------|-------------|--------------|
| Elimon | 680,00 Kč | 92,00 Kč | 27 518,34 Kč |
| Halimedes | 683,00 Kč | 88,00 Kč | 27 543,54 Kč |
| Pražská plynárenská | 690,02 Kč | 99,00 Kč | 27 895,69 Kč |
| RSP | 710,00 Kč | 99,00 Kč | 28 447,14 Kč |
| ČEZ | 729,35 Kč | 93,80 Kč | 28 906,32 Kč |
| E.ON | 683,00 Kč | 184,00 Kč | 28 925,94 Kč |
| RWE | 807,60 Kč | 106,20 Kč | 31 244,58 Kč |

Distribuční území PP Pražská plynárenská

| Společnost | 1 MWh | měs. platba | cena / rok |
|---------------------|-----------|-------------|--------------|
| Halimedes | 606,00 Kč | 150,00 Kč | 24 399,44 Kč |
| Lama Investments | 635,00 Kč | 95,00 Kč | 24 407,84 Kč |
| Elimon | 640,00 Kč | 92,00 Kč | 24 502,64 Kč |
| ČEZ | 648,33 Kč | 88,60 Kč | 24 683,59 Kč |
| ČEC | 656,00 Kč | 99,00 Kč | 25 045,04 Kč |
| Lumen | 692,90 Kč | 89,97 Kč | 25 933,45 Kč |
| Pražská plynárenská | 690,02 Kč | 99,00 Kč | 25 984,00 Kč |



Na co si dát ve smlouvě pozor

- Zda je smlouva sjednána na dobu určitou či neurčitou. Pokud je na dobu určitou, máte právo od ní odstoupit v případě neplnění smluvních povinností ze strany dodavatele, či pokud dodavatel změní smluvní podmínky (včetně ceny) a vy s nimi výslovně vyjádříte nesouhlas. Pokud je smlouva na dobu neurčitou, můžete od ní odstoupit kdykoli.
- Zda společnost účtuje poplatek za změnu dodavatele. Ze zákona máte nárok na bezplatnou volbu a změnu dodavatele.
- Při vypisování smlouvy je třeba pečlivě uvést všechny údaje, zvláště kód EAN a číslo odběrného místa. Ty je také třeba vyplnit na plné moci, opravňující nového dodavatele rozvázat původní smlouvu a jednat s distributorem.

Domácnost (dům), která vaří, ohřívá vodu a topí plynem (spotřeba 44 MWh/rok)

Distribuční území EON

| Společnost | 1 MWh | měs. platba | cena / rok |
|---------------------|-----------|-------------|--------------|
| Elimon | 640,00 Kč | 92,00 Kč | 50 841,55 Kč |
| Halimedes | 606,00 Kč | 300,00 Kč | 52 041,55 Kč |
| ČEZ | 606,79 Kč | 303,40 Kč | 52 132,22 Kč |
| Lama Investments | 615,00 Kč | 330,00 Kč | 52 948,75 Kč |
| Pražská plynárenská | 690,02 Kč | 99,00 Kč | 53 583,41 Kč |
| ČEC | 635,00 Kč | 332,00 Kč | 54 033,55 Kč |
| E.ON | 668,60 Kč | 332,00 Kč | 55 807,63 Kč |

Distribuční území JMP Jihomoravská plynárenská

| Společnost | 1 MWh | měs. platba | cena / rok |
|---------------------|-----------|-------------|--------------|
| Elimon | 680,00 Kč | 92,00 Kč | 47 488,27 Kč |
| Halimedes | 683,00 Kč | 88,00 Kč | 47 589,07 Kč |
| Pražská plynárenská | 690,02 Kč | 99,00 Kč | 48 118,13 Kč |
| E.ON | 683,00 Kč | 184,00 Kč | 48 971,47 Kč |
| RSP | 710,00 Kč | 99,00 Kč | 49 173,07 Kč |
| ČEZ | 733,00 Kč | 91,10 Kč | 50 273,71 Kč |
| RWE | 807,60 Kč | 106,20 Kč | 54 430,03 Kč |

Distribuční území VČP Východočeská plynárenská

| Společnost | 1 MWh | měs. platba | cena / rok |
|---------------------|-----------|-------------|--------------|
| Elimon | 680,00 Kč | 92,00 Kč | 49 346,30 Kč |
| Halimedes | 683,00 Kč | 88,00 Kč | 49 447,10 Kč |
| Pražská plynárenská | 690,02 Kč | 99,00 Kč | 49 976,16 Kč |
| E.ON | 683,00 Kč | 184,00 Kč | 50 829,50 Kč |
| RSP | 710,00 Kč | 99,00 Kč | 51 031,10 Kč |
| ČEZ | 730,64 Kč | 89,20 Kč | 51 979,78 Kč |
| RWE | 807,60 Kč | 106,20 Kč | 56 288,06 Kč |

Distribuční území SME Severomoravská plynárenská

| Společnost | 1 MWh | měs. platba | cena / rok |
|---------------------|-----------|-------------|--------------|
| Elimon | 680,00 Kč | 92,00 Kč | 49 481,95 Kč |
| Halimedes | 683,00 Kč | 88,00 Kč | 49 582,75 Kč |
| Pražská plynárenská | 690,02 Kč | 99,00 Kč | 50 111,81 Kč |
| E.ON | 683,00 Kč | 184,00 Kč | 50 965,15 Kč |
| RSP | 710,00 Kč | 99,00 Kč | 51 166,75 Kč |
| ČEZ | 730,55 Kč | 88,80 Kč | 52 104,91 Kč |
| RWE | 807,60 Kč | 106,20 Kč | 56 423,71 Kč |

Distribuční území RWE Energie Střední, Severní a Západní Čechy

| Společnost | 1 MWh | měs. platba | cena / rok |
|---------------------|-----------|-------------|--------------|
| Elimon | 680,00 Kč | 92,00 Kč | 49 132,51 Kč |
| Halimedes | 683,00 Kč | 88,00 Kč | 49 233,31 Kč |
| Pražská plynárenská | 690,02 Kč | 99,00 Kč | 49 762,37 Kč |
| E.ON | 683,00 Kč | 184,00 Kč | 50 615,71 Kč |
| RSP | 710,00 Kč | 99,00 Kč | 50 817,31 Kč |
| ČEZ | 730,34 Kč | 90,20 Kč | 51 764,54 Kč |
| RWE | 807,60 Kč | 106,20 Kč | 56 074,27 Kč |

Distribuční území PP Pražská plynárenská

| Společnost | 1 MWh | měs. platba | cena / rok |
|---------------------|-----------|-------------|--------------|
| Lama Investments | 635,00 Kč | 95,00 Kč | 44 561,90 Kč |
| Elimon | 640,00 Kč | 92,00 Kč | 44 782,70 Kč |
| ČEZ | 648,95 Kč | 84,40 Kč | 45 145,82 Kč |
| ČEC | 656,00 Kč | 99,00 Kč | 45 728,30 Kč |
| Halimedes | 606,00 Kč | 300,00 Kč | 45 982,70 Kč |
| Pražská plynárenská | 690,02 Kč | 99,00 Kč | 47 524,56 Kč |

získat nové zákazníky. Zákazníka může oslovit obchodní zástupce konkrétní společnosti anebo nezávislý poradce nabízející firmám několik, vždy podle charakteru odběratele. Některé menší firmy si zprostředkovatele dovolit nemohou nebo nechtějí a spoléhají, že si je zákazníci najdou sami na základě výhodné nabídky nebo doporučení.

Na internetu se objevují různé kalkulatory vypočítávající nejlevnějšího dodavatele (např. ušetřeno.cz), v seznamu se však objevují jen vybrané firmy, ovšem nemusí se jednat o ty nejlevnější a nejvýhodnější na trhu.

● Renata Zdražilová,
členka think-tanku TANK

V tabulkách srovnáváme tři příklady domácností ve všech distribučních územích. Liší se množstvím spotřebovaného plynu. První sloupec uvádí cenu za odebraný plyn (MWh/rok), druhý sloupec stálá měsíční platba a poslední sloupec konečnou cenu, kterou zaplatí zákazník včetně distribučních poplatků, poplatku OTE a 20% sazby DPH. Pro názornost uvádíme nejlevnější dodavatele seřazené sestupně podle konečné ceny a poslední v řadě (výrazněnější) je majoritní dodavatel v dané oblasti.